תכנית מפורטת מס' 2688
"בית – אילה"
נספח עקרוני לשימור

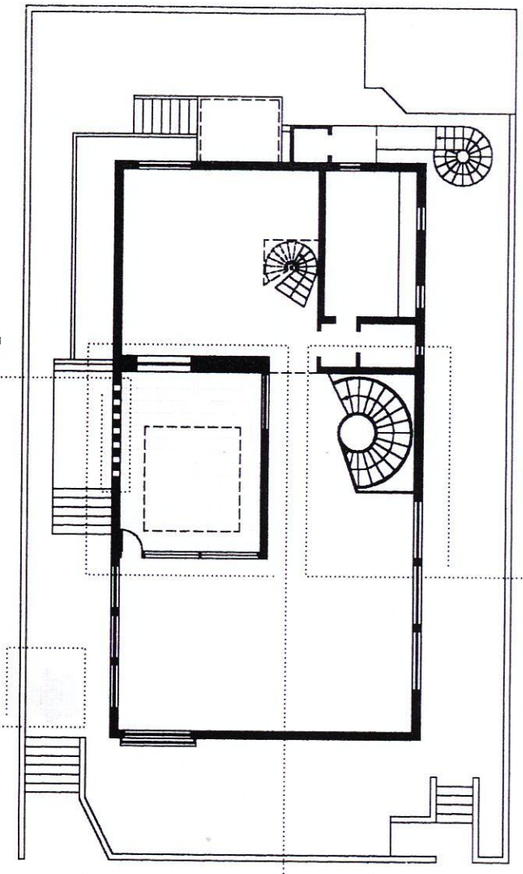
2688 3766 -2

6

"בית אילה"
נספח עקרוני לשימור

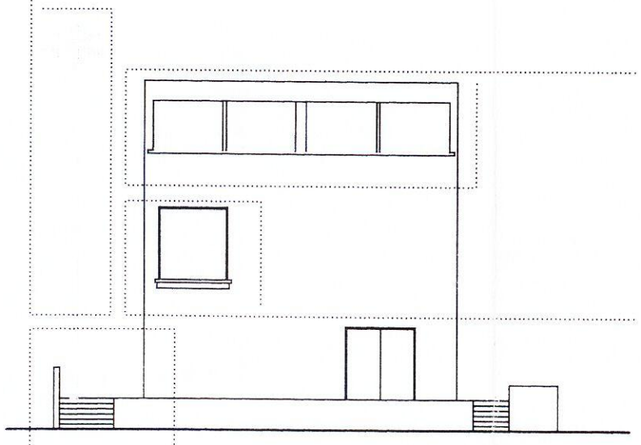
אלמנטים לשימור :

1 מדרגה לוליינית ראשית
2 פטיו ופתחי אוורור בקיר המערבי
3 חלון בחזית הרחוב
4 פרגולה בגג
5 קיר גדר בבטון מסותת
6 עץ דקל בכניסה
7 חומרי גמר : –טיח קרצפוץ
–אלמנטים מחרס מסביב לפתחי האוורור בחזית המערבית
–בטון מסותת במדרגות הכניסה
–חומרי הגמר בפיתוח השטח בחזית ובכניסה



תכנית
מפלס +2.96
1 : 200

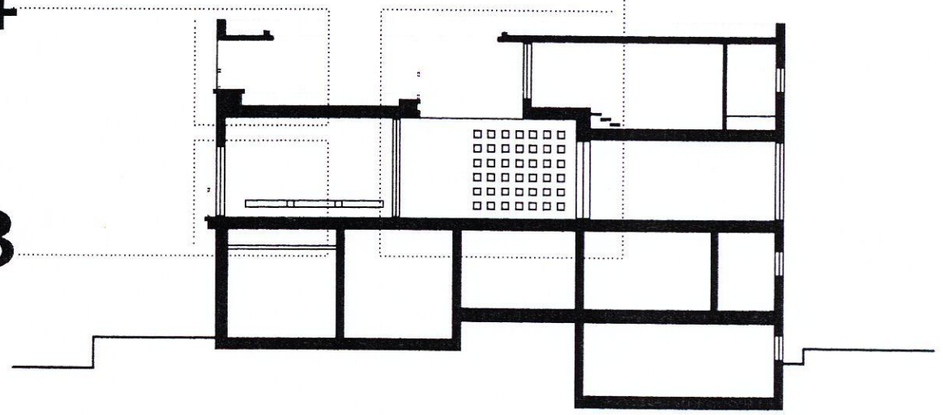
2



חזית דרומית
1 : 200

4

3



חתך
חתך אורך דרך הפטיו
1 : 200

5

6

משרד הפנים
יחוק התכנון והבניה, התשכ"ה-1965
עדה ותכנית מס' בכז/2688
עדה המחוזית לתכנון ולבניה החליטה
ביום 16.8.99 לאשר את התכנית.
יו"ר הועדה המחוזית
ת.ג. 7.6.01

הרשות המקומית [illegible]
שם התכנית: בית אילה
[illegible]
תאריך 17.3.99 סימוכין: 5329 החלטה 7
"
"
"
"
ארשרה למתן תוקף ע"י הועדה המחוזית לתכנון ולבניה
תאריך 16.8.99
ישיבה מס' [illegible]
יו"ר הועדה | מהנדס העיר | מנהל
תאריך

ר.ב.

חתימות :

חתימת היזם:

חתימת עורך התכנית: שם גזית אדריכלית

חתימת בעל הקרקע:

הועדה המחוזית: