מאושרת

מרחב תכנון מקומי תל אביב יפו

"נספח תנועה וחניה מנחה"

נספח מספר 3

לתוכנית מתאר ומפורטת מס' 2378 א'

שינוי מס' 2 לשנת 1984 של תכנית מתאר 479
תיקון מס' 1 לשנת 1986 של תכנית מתאר יפו

מחוז : תל אביב
נפה : תל אביב - יפו
עיר : תל אביב - יפו

מס' גוש	חלקות בשלמות	חלקי חלקות
פיסי רשם	73	
7040 בהסדר	39, 42, 51, 52, 53, 64, 65, 177, 178	43, 66, 45, 46, 47, 48, 49, 50
7086 רשם	3, 4	5, 6, 7, 8, 9
7246 בהסדר	1	
7426 רשם	1, 2, 3	
9004 בהסדר	61	
9006 בהסדר	45	
9051 בהסדר	68	
יום התכנון	-	-

שטח התכנית: כ - 68.0 דונם
הרקע : הוצאה הסטורית לתכנון ובניה תל אביב - יפו
בבסיס הקרקע: מנהל מקרקעי ישראל ואחרים
המתכנן: דצא הנדסה - תכנון תנועה ודרכים בע"מ

נוסח המסמך הוא נגזרת ארוך מאוד מאוד מאוד ערוך על ידי מחלקת עסקים ויפה

חתימת הרקע

חתימת המתכנן

חתימת בעלי הקרקע

חתימת הועדה המחוזית

תרשים סביבה

קנ"מ 1:2500

מקרא

- גבול התכנית
- תחום לחניון במגרש 51
- תחום לחניון במגרשים 31, 32
- גבול מגרש
- דיקת רצאה

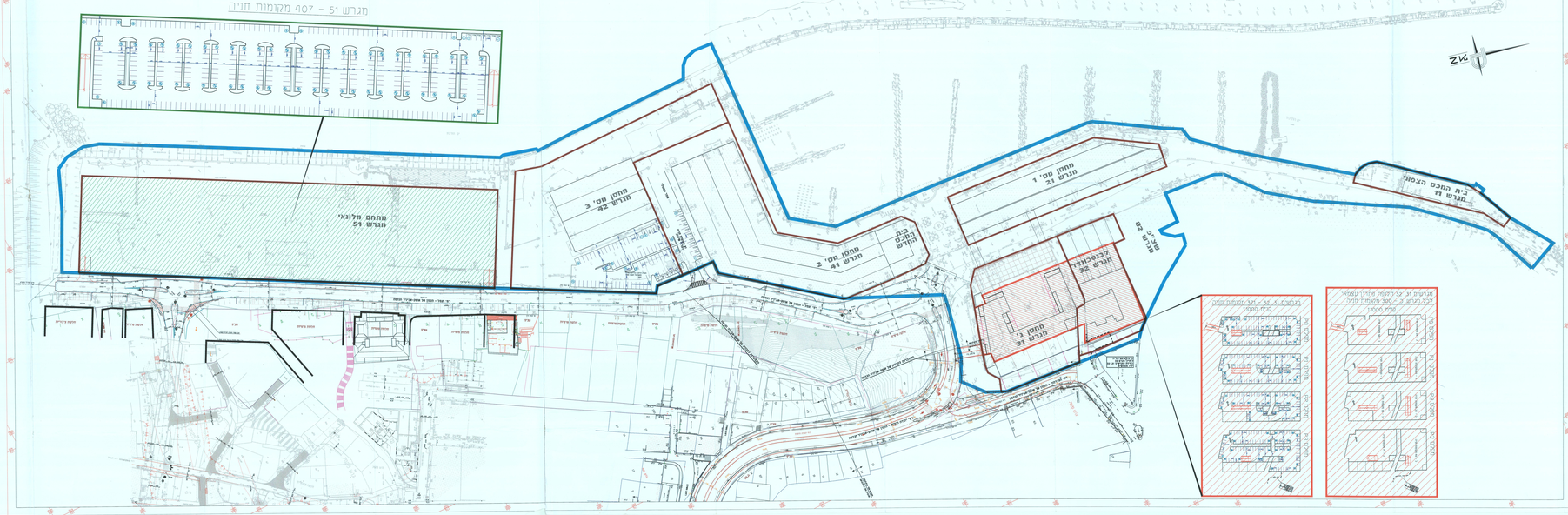
מגרש 51 - 407 מקומות חניה
מחנה מלונאי
מגרש 51
מחנה מס' 3
מגרש 42
מחנה מס' 2
מגרש 41
בית הכנסת החדש
מחנה מס' 1
מגרש 21
בית המכס הצפוני
מגרש 22
מגרש 52
מחנה מס' 3
מגרש 31
לגבעתיים
מגרש 32
מגרשים 31, 32 - 306 מקומות חניה
מגרשים 31, 32 - 306 מקומות חניה
רח' הגר - הכנס אל מחנה אביב הדרומי
רח' הגר - הכנס אל מחנה אביב הדרומי
מחנה מרוחק
מחנה מרוחק
מחנה מרוחק