0014 - ארגז_F
N2500

תכנית מס' תא/מק/2500א'

"כיכר המדינה"

נספח בינוי

איחוד וחלוקה	סמכות ראשית	אופי התכנית
כולל איחוד וחלוקה ללא הסכמת בעלים	ועדה מקומית	תכנית שמכוחה ניתן להוציא היתרים או הרשאות

מחוז : תל אביב
מרחב תכנון מקומי : תל אביב
רשות מקומית : תל אביב

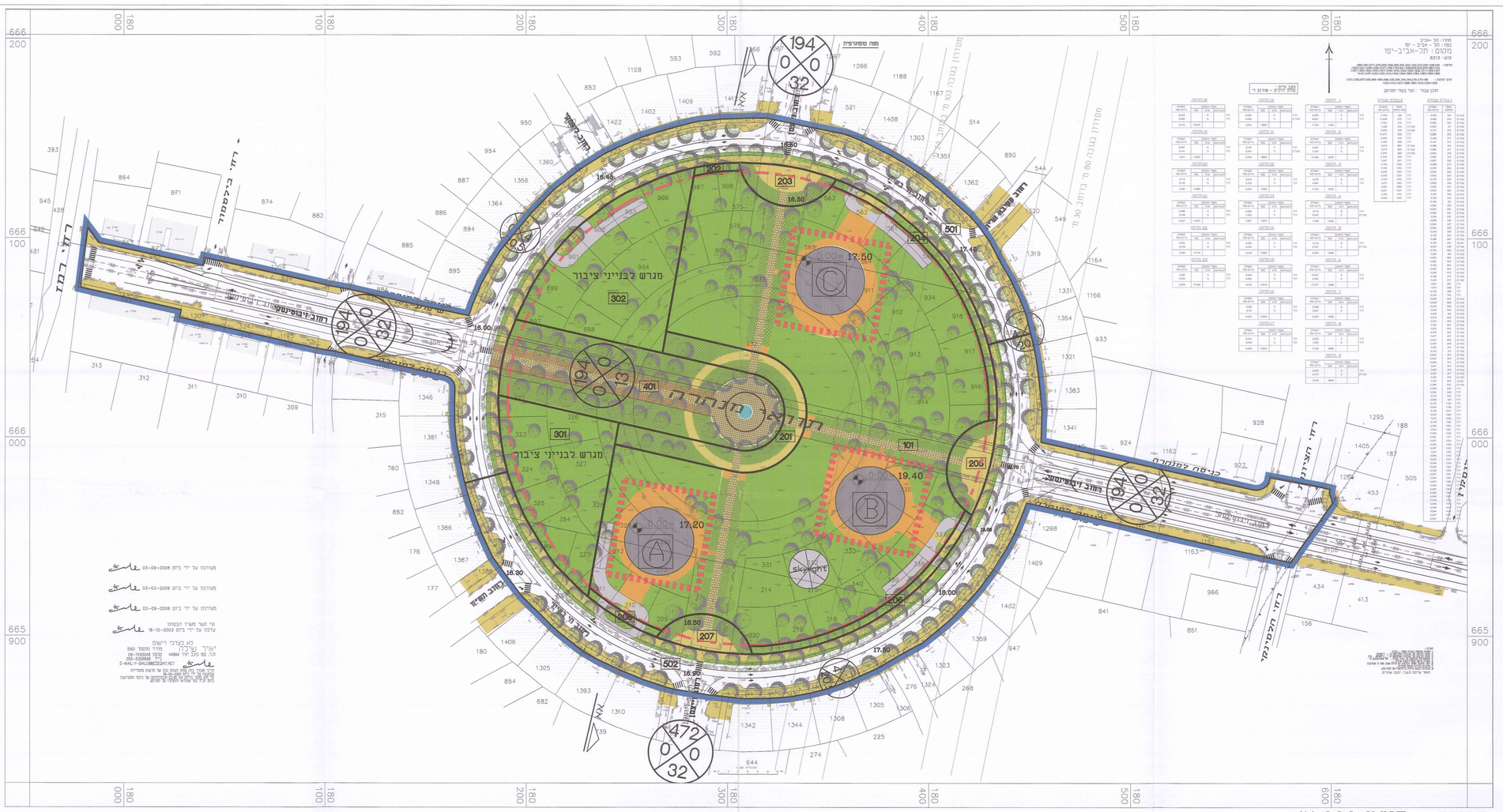
שטח התכנית : כ- 77,743 מ"ר
קנה מידה : 1:1,000 + 1:500

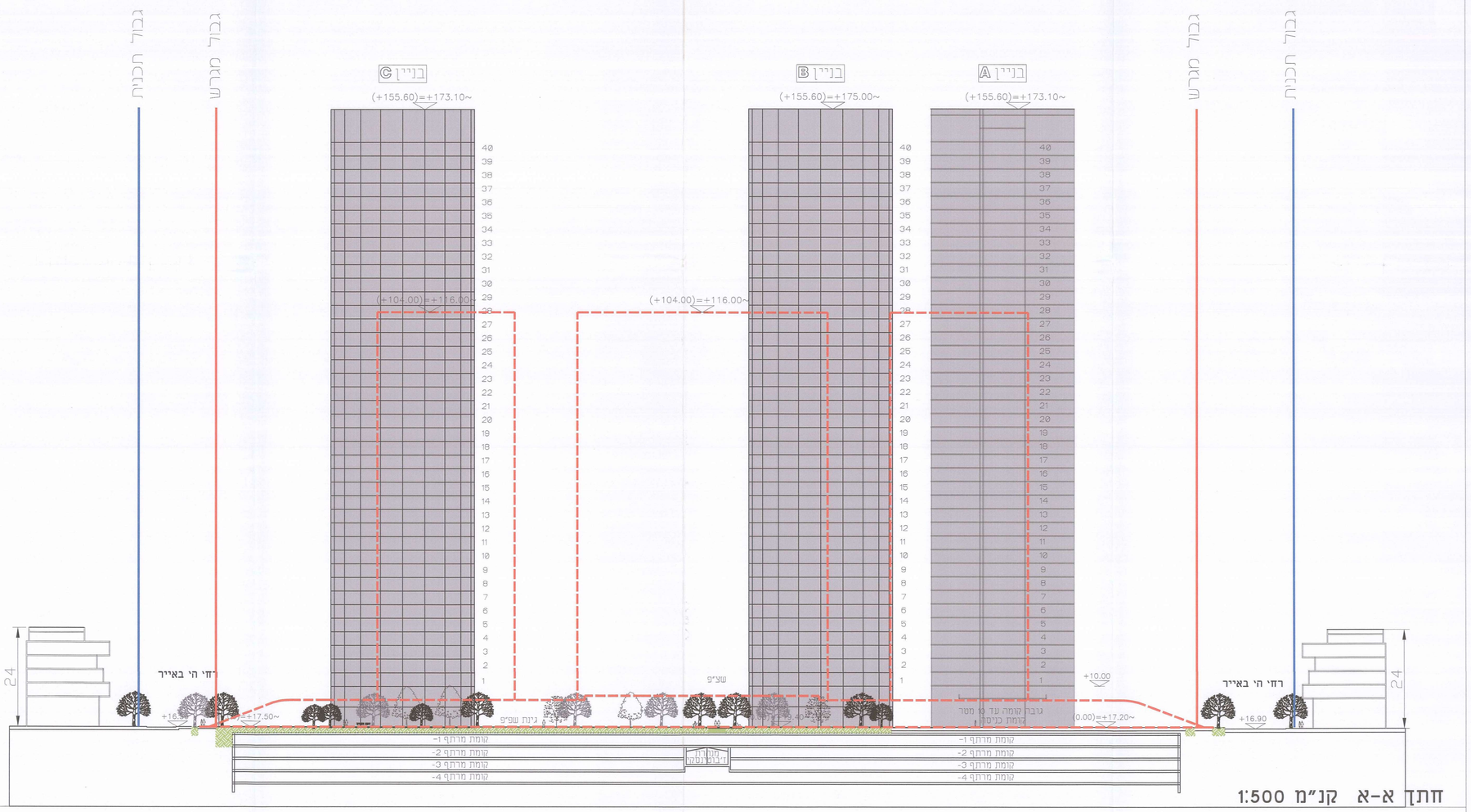
גושים וחלקות בתכנית:

גוש	סוג המגרש	חלקות בשלמותן	חלקי חלקות
6213	מוסדר	184,209-220,273 322-340,354,355 559-565,575-577,587-589 744,897-918,932,934 938-941,1152,1193,1199,1247 1265,1299,1301,1304,1307 1309,1311,1322,1326,1332 1340,1345,1347,1349,1352 1355,1357,1360,1365 1382,1384,1392,1394,1403 1410,1430,1433,1437,1442	345,276,275,189 586,435,356,346 894-896,936,937 1306,1312,1320 1324,1343,1363 1388,1407,1413 1423

ועדה מקומית תל-אביב - יפו
אישור תכנית מס' 2500 א'
הועדה המקומית החליטה לאשר את התכנית
בישיבתה מס' 08-0003 מיום 25/02/2009 החלטה 01
מנכ"ל
יו"ר הועדה המקומית
מהנדס העיר
מרכז מיפוי וחתימה

תכנית קנ"מ 1:1,000





שמות וחתימות :

יוזם התכנית	1) ועד בעלי מגרשים בכיכר המדינה בת"א בע"מ כתובת: 1) ככר דיזנגוף 12 תל-אביב 6110 ת.ד. 11108 טל: 1) 052-3860079 2) 03-5217280 פקס: 1) 03-5207109 2) 03-5216820	2) עיריית תל-אביב - יפו 2) שדרות בן-גוריון 68 תל-אביב דוא"ל:	
מגיש התכנית	1) ועד בעלי מגרשים בכיכר המדינה בת"א בע"מ כתובת: 1) ככר דיזנגוף 12 תל-אביב 6110 ת.ד. 11108 טל: 1) 052-3860079 2) 03-5217280 פקס: 1) 03-5207109 2) 03-5216820	2) עיריית תל-אביב - יפו 2) שדרות בן-גוריון 68 תל-אביב דוא"ל:	
בעל הזכויות בקרקע	1) דני גולדשמידט בשם חברת נחלת אחים בע"מ. כתובת: 1) זמנהוף 1, מלון סינמה תל-אביב טל: 1) 03-5207110 2) 03-5207109 פקס: 1) - 2) -	2) בעלים שונים עפ"י טבלאות איזון 2) - דוא"ל:	
עורך התכנית	יסקי מור סיון אדריכלים ומתכנני ערים כתובת: בן גוריון 1 בני ברק 51232 טל: 03-6158000 פקס: 03-6158001	חתימה: יסקי,מור,סיון שותפות מוגבלת ע.מ. 550222129 רחי בן גוריון 1 בני ברק 51232 דוא"ל:	
מודד	יאיר שילה כתובת: ת.ד 152, כוכב יאיר 44864 טל: 09-7493048 פקס:	חתימה: דוא"ל:	

מקרא:

- גבול תכנית
- גבול גוש ומספרו
- גבול חלקה ומספרה
- גבול תא שטח ומספרו
- קו בניין תחתי
- קו בינוי עפ" תכנית מק/2500
- קו תחום איתור למגדלים בלבד

מספר הדרך
קו בניין
רוחב הדרך

הערה:
הפיתוח הינו עקרוני בלבד
שינויים לא מהותיים אינם מהווים שינוי לתשריט ולתכנית.

שלב: למתן תוקף
מהדורה: 9
18.11.08