תכנית 507-0621870 09/02/2022 09:47:51 נספח שמירה על עצים בוגרים

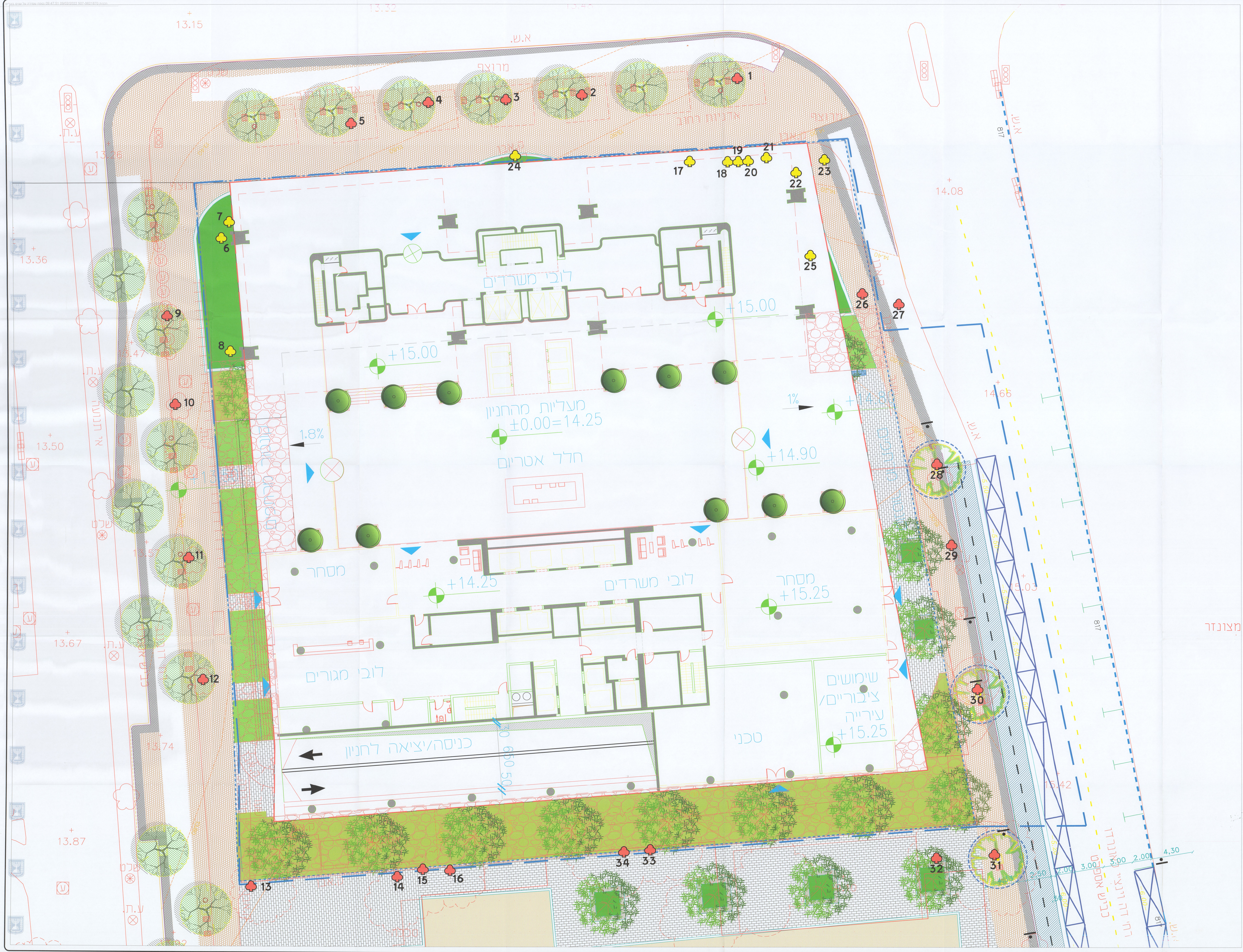
13.15
13.32
א.ש.
מרוצף
ארנויות רחוב
13.26
13.36
13.47
13.50
13.67
13.74
13.87
14.08
14.66
15.03
15.42
ע.ת.
שלט
817
1
2
3
4
5
6
7
8
9
10
11
12
13
14
15
16
17
18
19
20
21
22
23
24
25
26
27
28
29
30
31
32
33
34
לובי משרדים
+15.00
+15.00
מעליות מהחניון
±0.00=14.25
חלל אטריום
1.8%
1%
+14.80
+14.90
מסחר
+14.25
לובי משרדים
מסחר
+15.25
לובי מגורים
שימושים ציבוריים/ עירייה
+15.25
טכני
כניסה/יציאה לחניון
650
50
מצונזר
-5.50
-5.20
-6.00
4,30
2.00
3.00
3.00
2.00
2.50
4.33

מקרא

3	מס' עץ
🟥	עץ לשימור
🟨	עץ לכריתה
- - -	גבול חניון תת קרקעי
- - -	גבול מגרש

מאושרת
סמכות מקומית

אלי לוי
מנהל אגף נכסי העירייה

הועדה המקומית לתכנון ולבניה תל-אביב - יפו
שם התכנית תא/מק/3967 מרחב בית אמות
אושרה למתן תוקף (לאחר דיון בהתנגדויות):
תאריך 06/04/2022 פרוטוקול 0012-22ב החלטה 7
תאריך 15/03/2023 פרוטוקול 0005-23ב החלטה 11
תאריך 07/06/2023 פרוטוקול 0009-23ב החלטה 13

מנהל האגף	מהנדס העיר	
אורלי אראל	אהוד כרמלי, אדרי'	דורון ספיר, עו"ד יו"ר ועדת המשנה ליאור שפירא, עו"ד מ"מ יו"ר ועדת המשנה לתכנון ובניה תאריך ....

19-09-2023

הפרוייקט
בית אמות משפט
תל אביב

התוכנית
תוכנית סימון עצים

תאריך :	מהדורה :	קנ"מ :
12.12.21	2	1:200

מגיש חוות הדעת:
רז מיכלוביץ
אדריכלות ויעוץ נופי
טל' 077-5319503 פקס' 153-77-5319503
דואר אלקטרוני : decoraz@gmail.com