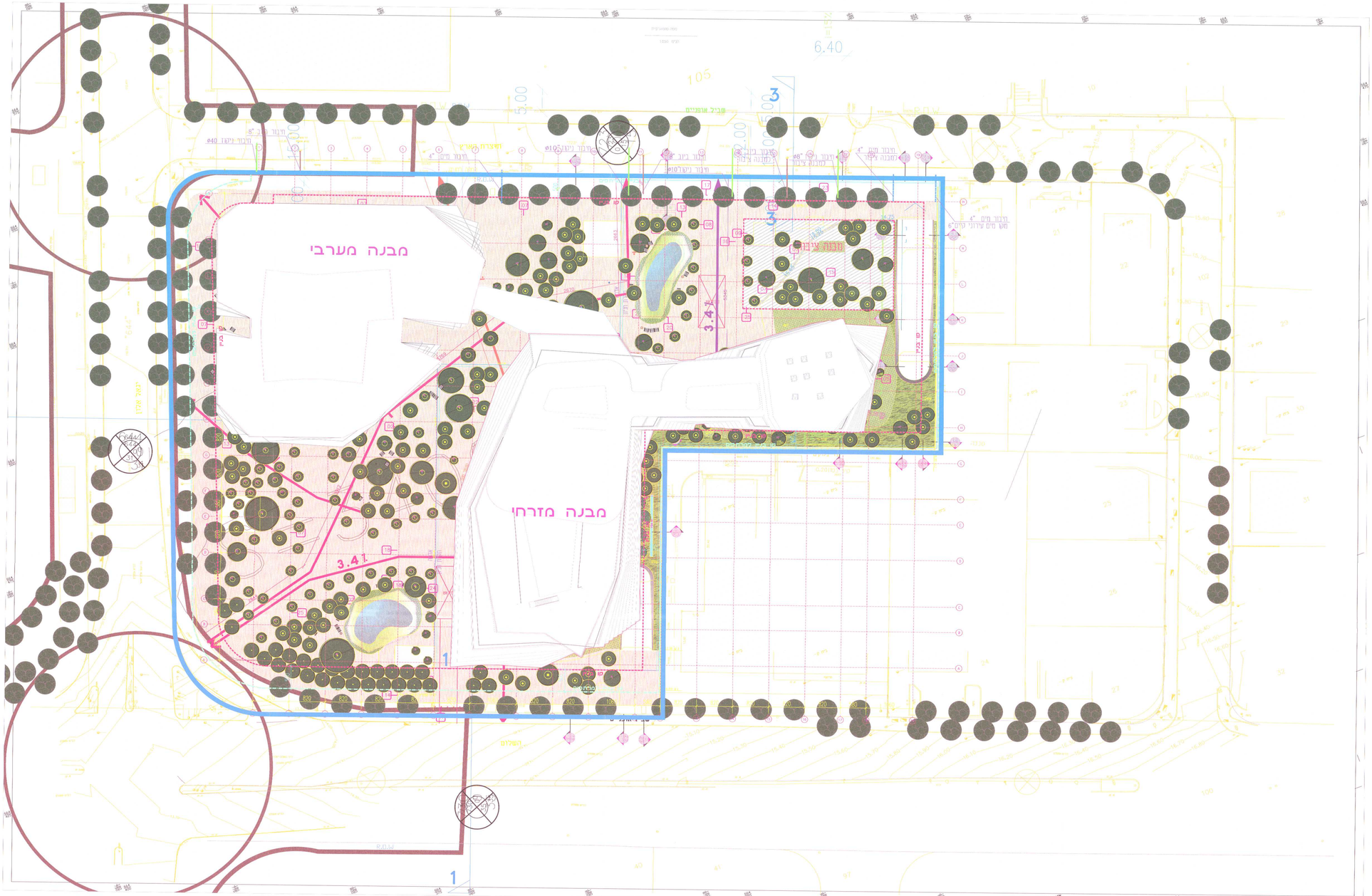


הועדה המקומית לתכנון ולבניה תל-אביב - יפו
ועדה מקומית 507-0442822 מרחב תכנון מקומי
אושרה לפתוח בתוקף (למאחר ניתן בהתנגדויות)
תאריך 01-08-2012 מרחבתכנון 310-0018 החלטה 10
תאריך 22-05-2013 מרחבתכנון 310-0067 החלטה 15
תאריך 01-08-2018 מרחבתכנון 310-0018 החלטה 13
תאריך 29-05-2019 מרחבתכנון 310-0059 החלטה 7
תאריך 18-11-2020 מרחבתכנון 310-0021 החלטה 4
תאריך 24-02-2020 מרחבתכנון 310-0063 החלטה 10
תאריך 01-07-2021 מרחבתכנון 310-0067 החלטה 9
תאריך 21-07-2021 מרחבתכנון 310-0017 החלטה 9
מספר מסמך
בתוקף מיום
מאושרת מיום

חוק התכנון והבניה, התשכ"ה -1965
תכנית מפורטת

מס' 507-0442822

תוצרת הארץ מערב

תא/מק/4052

נספח תשתיות

נספח לתכנית	גליון 1 מתוך 1
תחולה	מנחה
תיאור	
תאריך עריכת הנספח	05/11/18
רשימת התרשימים	קנ"מ
תכנית קומת קרקע	1:500

עורך התכנית	שם: גלבוע מהנדסים יועצים בע"מ אדר גלבוע		חתימה:
	כתובת: משכית 3,הרצליה פיתוח		
	טלפון: 09-9504021	טלפון: 09-9585601	דוא"ל: roees@a-gilboa.co.il

נספח הביוני הינו מנחה בלבד. המפלסים הסופיים יקבעו במסגרת תכנית העיצוב.