צפון

חוק התכנון והבניה, התשכ"ה - 1965

תוכנית מפורטת

מס' 507-0338632

קולנוע שלהבת

שם התכנית: נספח עצים בוגרים גלגין 1 מתוך 1	
מחוז	תל אביב
מרחב תכנון מקומי	תל אביב - יפו
רשות מקומית	תל אביב - יפו
יישוב	תל אביב - יפו
תאריך	26/10/2016
שם התכנית	קנים
סקר עצים	---
חותך מיפוסי	---

עמוד ותחתימות:

עורך	שם: אברי שבתאי נתן	חתימה:
הנספח	תאגיד: עצים וסביבה	
נערם	שם:	תאריך:
מאשר	תאגיד:	חתימה:

שבתאי גתן
אגרונום מומחה לעצים וסביבה (א.ג.מ)
רח' [illegible] 109 מיקוד 5268 ת.ד. 44664 טל: 055-6664320

מקרא עצים:

סמלי:	סימן בתוכנית
עצים לשימור	
עצים להעתקה	
עצים לכריתה	
גבול תוכנית (עפ כחוק)	

תל אביב

גוש : 6132

ח"פ : 342,355 (חלק)

חלקה : 355=3.770 דו מ

342 : ח"פ

חלקה : 342=4.424 דו מ

[342/2]=0.374 דו מ

מקור בפועל : הבעלים

המחברה לצמחה הוכנית : קבלת ורתר.

קוד שמחים

[342/1] = 4.050
[342/2] = 0.374
(342) = 4.424

מפה טופוגרפית

קנה מידה 1:250

מספר סידורי : 2012-701B

תרשים הסביבה
ק מ 1250 : 1

רצב מסחר בזה שמפה נשמרה לקר ומק
ותכנון הבניה והמצות והצרצחות
עד עדית תל-אביב יפו

הפמה עדכנה בתאריך : 06.05.2015

הערות
1. הגבהים קשרים לנ. ק 1162 עב' עדית תל אביב
שגבהה 23.049 מ'
2. הגבהים רשתם בסרטים.

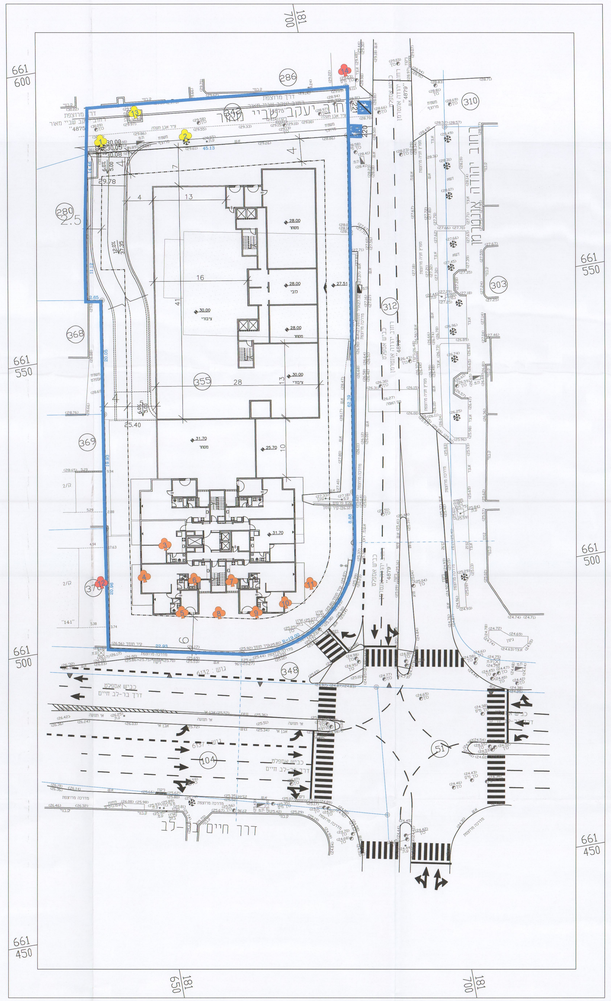
לא לצרכי רישום

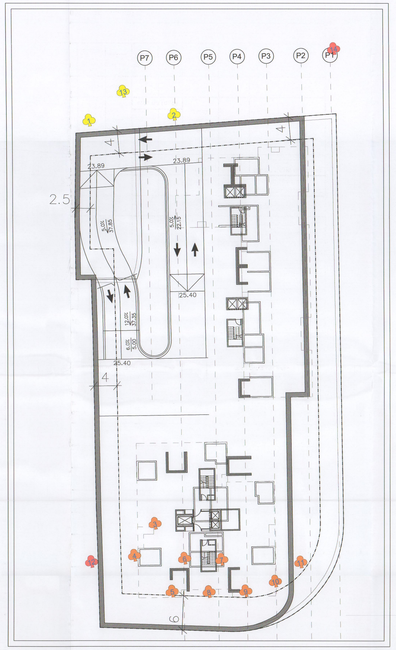
תאריך : 22.11.2012

MAIL: LLMODED@ZAHAV.NET.IL

אלחנדרו אלחנדרו מודד מוסמך ת.ד. 932 פתח תקוה 49193

טל: 03-9310021 0522-959820 פקס: 0774959820





מרטף טיפוסי

תאריך: 10/10/2016, שם הפרויקט: תל אביב - קולנוע שלהבת, מס' 507-0338632

טבלת סקר עצים

מקרא:				עריכות גבוהה מאוד	עריכות גבוהה	עריכות בינונית	עריכות נמוכה			
				השמרה	שימור		כריתה			
מספר עץ	מין העץ	כמות עצים	נפח גזע (ס"מ)	כמות גזעים	קוטר (ס"מ)	המלצה למיקום סוג עריכות (0-20)		יישוד ברכיבות		השוואת
1	ברכיכיטון המלגים	1	5	1	40		גבוהה (11)		כריתה	לא ניתן להעתקה עוקד מדיכם, ביהוא דרך מוצעת
2	ברכיכיטון המלגים	1	4	1	30		גבוהה (11)		כריתה	לא ניתן להעתקה עוקד מדיכם, ביהוא דרך מוצעת
3-11	ברכיכיטון עממשני	9	6	1	22		בינונית (12)		השמרה	נמצאים בתוך קו בניין
12	ארוקריה רמה	1	10	1	25		גבוהה (11)		שימור	נמצא מתוך השטמה במרחק של 1 מ' מאחורי גדר קונייה. בניכם תמרה מתוכנת דרוש משיש אנשים לשימור עץ זה
13	רושטנטרית חמה	1	8	1	32		גבוהה (10)		כריתה	נרוש שנרל בשרשה מוגבלת, במרחב דרך מוצעת
14	פיתוסו עלי מיסודה	1	7	1	36		גבוהה (11)		שימור	

סה"כ עצים בוגרים: 13 מתוכם לשימור: 2 להעתקה: 9 לכריתה: 3

טבלת מינים לפי המלצה

סוג העץ	עריכות גבוהה מאוד	עריכות גבוהה	עריכות בינונית	עריכות נמוכה	סה"כ
ארוקריה רמה		1			1
ברכיכיטון המלגים		2			2
ברכיכיטון עממשני		9			9
רושטנטרית חמה		1			1
פיתוסו עלי מיסודה		1			1
סה"כ לפי עריכות / יישוד	0	14	0	0	14

טבלת מינים לפי יישוד

סוג העץ	שימור	השמרה	כריתה	סה"כ
ארוקריה רמה	1			1
ברכיכיטון המלגים			2	2
ברכיכיטון עממשני			9	9
רושטנטרית חמה			1	1
פיתוסו עלי מיסודה	1			1
סה"כ לפי עריכות / יישוד	2	9	3	14

התכנית המקומית לתכנון ולבניה תל-אביב - יפו

שם התכנית 507-0338632 ותא/מק/4317 שלהבת, אוטוטלן - בר-לב

אושרה לפתוך תוקף (לאחר דיון בהתנגדויות) :

תאריך 24/06/2019	פרוטוקול 0011-219	החלטה 3	
תאריך 18/11/2020	פרוטוקול 0021-220	החלטה 3	

שמות השם	מוסדות התכנון	דיוקין מספר, עדיף	
מוריל ישראל	אחות	יו"ר ועדת המשנה	
		תאריך	