מאושרת
סמכות מקומית

חוק התכנון והבנייה, התשכ"ה - 1965
תכנית מפורטת

מס' 507-0734004

תא/מק/4467/1 - רוטשילד 10 ניוד
זכויות ותוספת קומות

תשריט מצב מוצע	גיליון 6 מתוך 7
מחוז	תל-אביב
מרחב תכנון מקומי	תל אביב-יפו
רשות מקומית	תל אביב-יפו
ישוב	תל אביב-יפו

תכנית בסמכות	מקומית
איחוד וחלוקה	ללא איחוד וחלוקה
היתרים או הרשאות	תכנית שמכוחה ניתן להוציא היתרים או הרשאות

מונה תדפיס התשריט	15		
מועד הפקה	29/03/2020	17:14	
שטח התכנית	6.655 דונם	קנה מידה	1:250

שמות*

מגיש תכנית	תאגיד: תדהר מגדל רוטשילד בע"מ
עורך ראשי	רני זיס תאגיד: רני זיס אדריכלים בע"מ
יזם	תאגיד: תדהר מגדל רוטשילד בע"מ

בעלי ענין בקרקע*

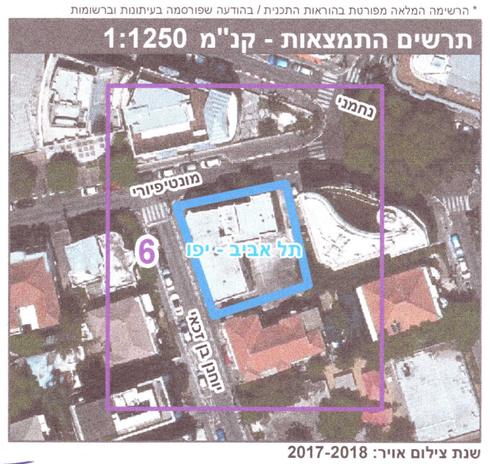
בעלים	נילי ארמוני תאגיד:
בעלים	עוזי אשכנזי תאגיד:
בעלים	גליה ברלו תאגיד:
בעלים	אילנה נחמה ברנר תאגיד:
בעלים	יעל גוטסדינר תאגיד:
בעלים	נתן גוטסדינר תאגיד:

טבלת גושים וחלקות*

מספר גוש	חלק/ כל הגוש	מספרי חלקות בשלמותן	מספרי חלקות בחלקיותן
6921	חלק	117	
7245	חלק	9_17-14, 19	
7443	חלק	7_17	
7452	חלק	25	
7462	חלק	9	

* הרשימה המלאה מפורטת בהוראות התכנית / בהודעה שפורסמה בעיתונות וברשומות

תרשים התמצאות - קנ"מ 1:1250



שנת צילום אויר: 2017-2018

מספר תכנית: 507-0734004, מספר גירסת תשריט: 15

מקרא

- גבול התכנית
- גוש 1234 גבול גוש ומספרו
- 5 גבול חלקה ומספרה
- תא שטח ומספרו
- מספר הדרך
- קווי בנין
- רוחב הדרך
- יעוד עפ"י תכנית מאושרת אחרת
- מבנה לשימור
- מבנה לשימור

אישורים בתכנית מס' 507-0734004

הועדה המקומית לתכנון ולבניה תל-אביב - יפו

שם התכנית: 507-0734004/מק/4467/1 ניוד זכויות לרוטשילד 10

אושרה למתן תוקף לאחר דיון בהתנגדויות) :

תאריך 12/05/2021 פרוטוקול 0011-21ב החלטה 9

מנהל האגף	מהנדס העיר	דורון ספיר, עורך
חגי אראל	אדר'	יו"ר ועדת המשנה
תאריך		

הריני מצהיר בזאת כי המפה הטופוגרפית/המצבית המהווה רקע לתכנית זו, נערכה על ידי ביום 15/07/2019 והיא הוכנה לפי הוראות נוהל מבא"ת ובהתאם להוראות החוק ולתקנות המודדים שבתוקף. דיוק הקו הכחול והקדסטר: מדידה אנליטית מלאה ברמת תצ"ר

גבארה תאופיק	שם המודד
991	מספר רשיון
16.06.2021	תאריך
	חתימה

