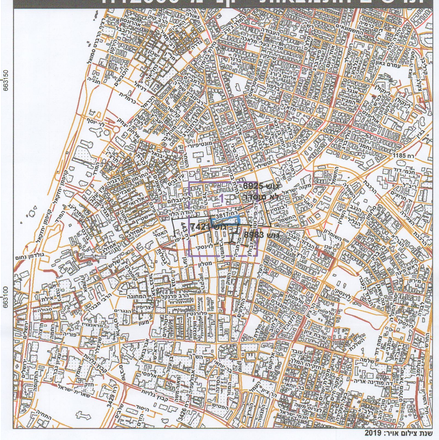



## מקרא

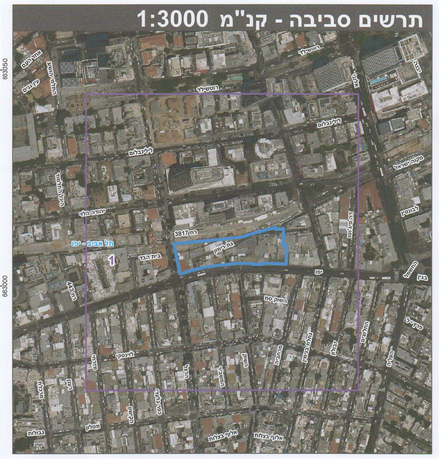
- גבול תכנית
- ללא זכות עמידה
- גבול גוש מוסדר
- גבול חלקה ומספרה
- רחובות דרך
- מספר החוק
- קו מדה
- חלוקת החוק
- עירוב מעורב
- שטח פרטי פתוח
- דרך מאושרת
- שטחים פתוחים ומבנים ומוסדות צבור
- דרך/מסילה לביטול
- דיקת הנאה למעבר ברכב
- דיקת -הנאה
- רזועת מתע"ן תת-קרקעית
- שטח לאיחוד וחלוקה חדשה
- מבנה לשימור
- מבנה להריסה
- מגרש המחולק לתאי שטח
- מדידות
- קו עתר1
- חזית מסחרית
- קו בנין עילי
- קו-בנין
- עץ/ענפים לשימור
- מבנה לשימור

## תרשים התמצאות - קנ"מ 1:12000




שנת צילום אויר: 2019

## תרשים סביבה - קנ"מ 1:3000



חוק התכנון והבנייה, התשכ"ה - 1965

תכנית מפורטת

מאושרת
סמכות מקומית

# מס' 507-0740019

## תא/מק/4816 ניבה - גת רימון

| תשריט מצב מוצע | גיליון 1 מתוך 1 |
|---|---|
| מחוז | תל-אביב |
| מרחב תכנון מקומי | תל אביב-יפו |
| רשות מקומית | תל אביב-יפו |
| ישוב | תל אביב-יפו |
| תכנית בסמכות | מקומית |
| איחוד וחלוקה | איחוד ו/או חלוקה בהסכמת כל הבעלים בכל תחום התכנית/בחלק מתחום התכנית |
| היתרים או הרשאות | תכנית שמכוחה ניתן להוציא היתרים או הרשאות |
| מונה תדפיס התשריט | 27 |
| מועד הפקה | 26/04/2022 16:46 |
| שטח התכנית | 6.156 דונם |
| קנה מידה | 1:500 |

## אישורים בתכנית מס' 507-0740019

**הוועדה המקומית לתכנון ולבניה תל-אביב - יפו**

שם התכנית: 507-0740019 תא/מק/4816 ניבה-גת רימון

אושרה למתן תוקף (לאחר דיון בהתנגדויות):

| | | | |
|---|---|---|---|
| תאריך | 09/02/2022 | פרוטוקול | 22-0004 |
| תאריך | 15/02/2023 | פרוטוקול | 23-0003 |
| | | החלטה | 11 |
| | | החלטה | 7 |

| מנהל האגף | מהנדס העיר | דורון סטר עדיד |
|---|---|---|
| אודי אראל | אדר' קיטי אדי | יו"ר הוועדה המקומית לתכנון ובניה תל אביב-יפו |
| | | שם: דורון סטר |
| | | תאריך: 2.6.23 |

## שמות*

| | |
|---|---|
| מגיש התכנית | ועדה מקומית<br>תאגיד: ועדה מקומית לתכנון ובניה תל אביב- יפו |
| מגיש התכנית | תאגיד: וויי-בוקס גת רימון בע"מ |
| עורך ראשי | משה צור<br>תאגיד: משה צור אדריכלים בוני ערים |
| יזם | תאגיד: וויי-בוקס גת רימון בע"מ |

## בעלי ענין בקרקע*

## טבלת גושים וחלקות*

| מספר גוש | חלק/ כל הגוש | מספרי חלקות בשלמות | מספרי חלקות בחלקיות |
|---|---|---|---|
| 6925 | חלק | 23-25, 48-49, 199, 201, 203-207 | 21-22, 26, 123-124, 127, 135 |

* הרשימה המלאה מפורטת בהוראות התכנית / בהודעה שפורסמה בעיתונות וברשומות

הריני מצהיר בזאת כי המפה הטופוגרפית/המצבית המהווה רקע לתכנית זו, נערכה על ידי ביום 18-08-2020 והיא הוכנה לפי הוראות נוהל מבא"ת ובהתאם להוראות החוק ולתקנות המוזדים שבתוקף.
דיוק הקו הכחול והקדסטר: קו כחול (בלבד) ברמה אבטיות

| | | | |
|---|---|---|---|
| דרור בן נתן | 594 | | 16/8/2022 |
| שם המודד | מספר רשיון | | תאריך |

מספר תכנית: 507-0740019, מספר גרסת תשריט: 27