מאושרת

תכנית מס' 3754, מגרש מס' 2
רחוב אנטרמן

נספח תנועה

איחוד וחלוקה	מסכת ראשית	אופי התכנית
-	הנדה מחוזית	תכנית שניתן מכוחה להוציא היתרים

מחוז: תל-אביב
נפה: תל-אביב
עיר: תל-אביב-יפו
שטח התכ 5.678 דונם
ק.מ. 1:250

גושים וחלקות בתכנית:

גוש	מס חנום	חלקות בשלמותן	חלקי חלקות
6132	375	344,312,310	

אושר/חתימות מוסדות התכנון:



שלב: מתן תוקף מהדורה : 1 תאריך : 01/04/11

טבלת ביקוש חניה

שימוש	מספר יחידות דיור	תקן חניה	מקומות חניה
מגורים	80 דירות	1:1	80
אורחים		80 * (20 %)	16
סה"כ	80 דירות		96

טבלת היצע חניה

מפלסים	חניה פרטית
קומת קרקע	-
מרתף 1-	96
סה"כ	96

טבלת מאזן חניה

ביקוש	96
היצע	96
עודף\חוסר	-

הערות לטבלאות החניה:

1. מבלאות מאזן חניה מציגות ביקוש מצרכי.
2. הביקוש והמדיני יקבע במסגרת הגשת היתרי בניה והיצעם יתן בהתאם.

הערות לתכנית התנועה:

1. התכנית מהווה נספח תנועה לתכנית בניין עיר מספר 3754.
2. התכנית אינה מציגה את האפרונות המפורטים לצמיתים השונים ולהמדרי התנועה המדוברים, אלא באו לציין את התמונה הכללית.
3. שינויים ועדכונים והמדרי תנועה במסגרת התכנון המפורט, בקנ"מ מתאים, באישור עירמי התנועה לא יהוו שינוי לתכנית המסומנת.

משרד הפנים מחוז תל-אביב
חוק התכנון והבניה תשכ"ה- 1965
אושר תכנית מס' 3754/2
הועדה המחוזית לתכנון ולבניה החליטה
ביום 1.11.10 לאשר את התכנית.
גילת אורון
יו"ר הועדה/המחוזית

שם חברה לבניה בע"מ

1.04.11	עדכון לפי אדריכל	1 * עימה-דאבר
30.11.10	ביטול חזיתות על הקרקע	1 * עימה-דאבר
12.01.10		7 * מיסל-דאבר
11.08.09	עדכון חזיתות בקרקע לפי אדריכל	
11.08.09	עדכון לפי אדריכל	מיסל-דאבר
17.06.09	עדכון לפי אדריכל	מיסל-דאבר
2.04.09	עדכון לפי אדריכל	מיסל-דאבר
23.03.09	עדכון לפי אדריכל	מיסל-דאבר
1.05.07	עדכון לפי אדריכל	ורד-דאבר
25.04.07		ורד-דאבר
תאריך	שינויים	חתימה

לעיון ◎ למכרז ◎ לביצוע

תאריך :

הכן עבור
PREPARED FOR
חבי אשדר

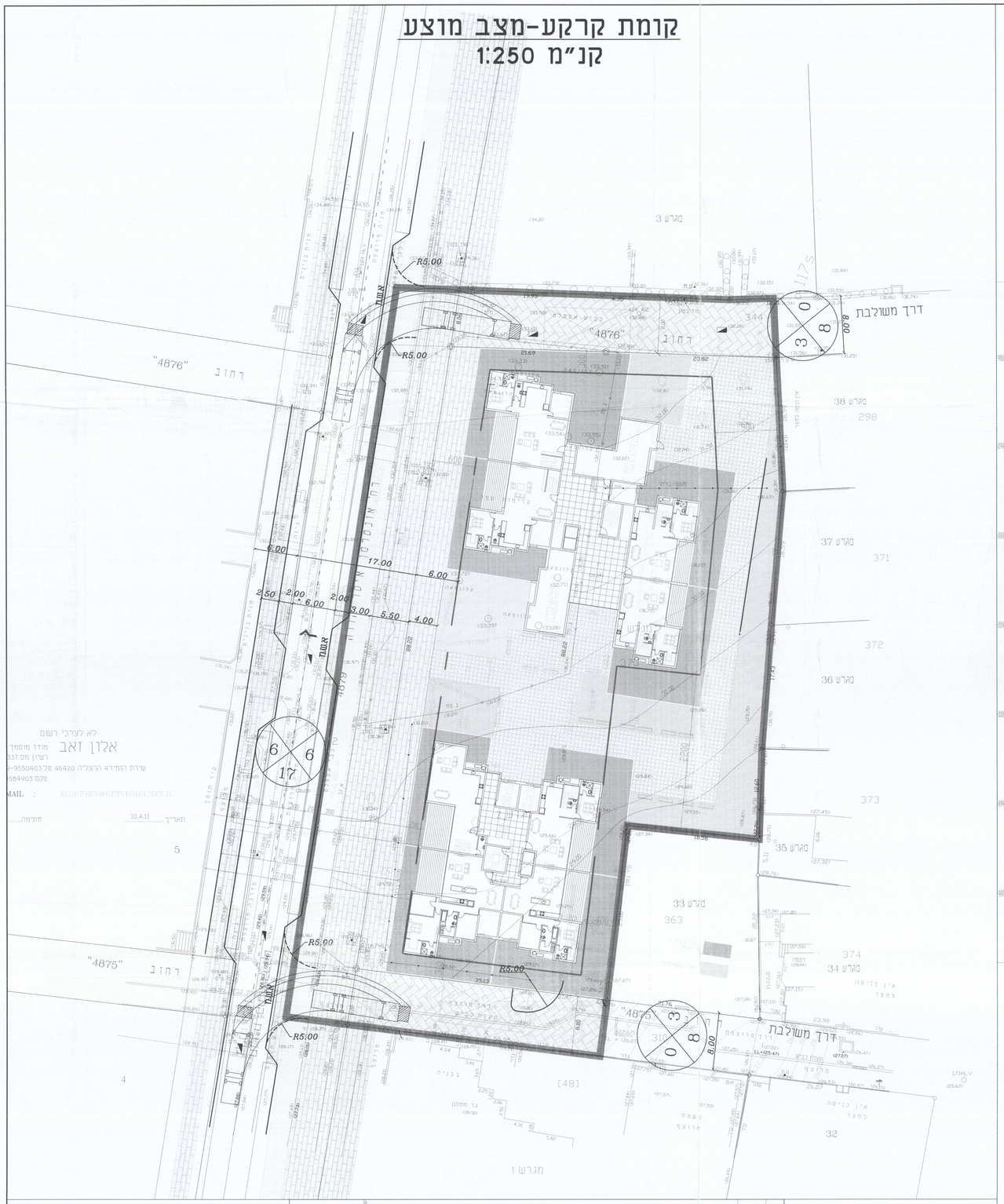
שם הפרויקט
PROJECT
אשדר-כפר שלם

שם התכנית
DRAWING NAME
נספח תנועה לתכנית מפורטת
מס' 3754, מגרש מס' 2
רחוב אנטרמן

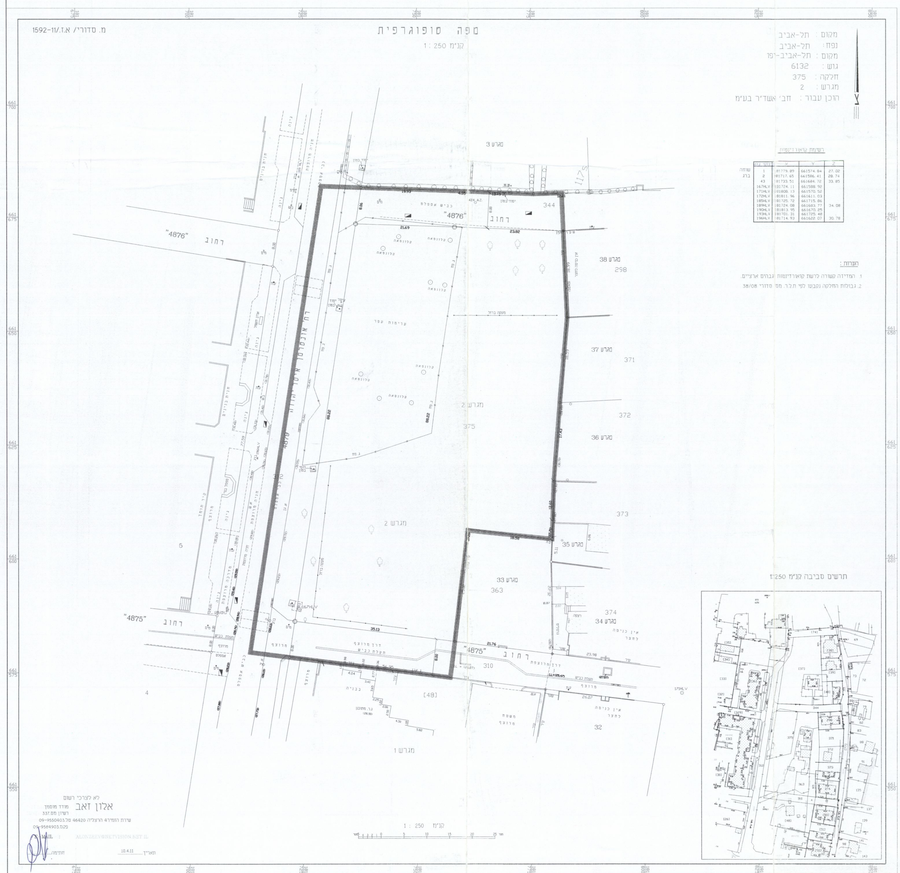
מידות וציר	סוג	קנה מידה	תכנן
815*600	d-taba.dwg	1:500	א.אגאי
מהדורה	מס' התכנית	תאריך מהדורה	שרטט
תאריך	236-30/01	04.05	לינה א.
			ביקר
			חתימה

דגש הנדסה | DAGESH ENGINEERING
תכנון תנועה ותרכים בע"מ | Traffic & Road Design Ltd.
רח' בן גוריון 2 רמת גן 52573 | 2 BEN GURION ST. RAMAT GAN 52573
טל' TEL. (03) 7554444 פקס FAX. (03) 7554433
E-MAIL: dgsh@dgsh.co.il

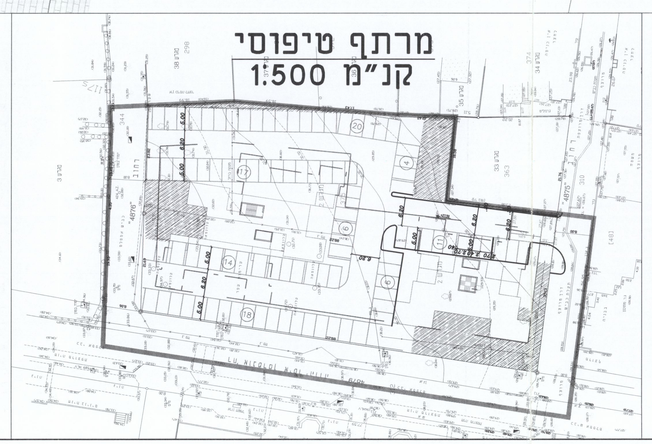
קומת קרקע-מצב מוצע
קנ"מ 1:250



קומת קרקע-מצב קיים
קנ"מ 1:500



מרתף טיפוסי
קנ"מ 1:500



P:\236\236-30\D-TABA1.DWG, 28/04/2011 11:46:47, HP1050-LIN2.pc3