מצב מאושר

נספח לתכנית מס' 1102870 - 507

תא/ מק/ 5216 העברת זכויות
מביאליק 19 ללינקולן 16

גליון 1 מתוך 1

תחולה	רקע
תיאור	תכנית
תאריך עריכת הנספח	31/05/2023
קנ"מ	1:500

תרשימים נוספים	קנ"מ
תרשים סביבה -משותף	1:5000
תרשים סביבה -מגרש מוסר	1:2500
תרשים סביבה -מגרש מקבל	1:2500

שמות וחתימות:

עורך הנספח	שם:	ברני גסניו
	תאגיד:	קבוצת דטהמפ

הועדה המקומית לתכנון ולבניה תל-אביב - יפו

שם התכנית תא/מק/5216 העברת זכויות מביאליק 19 ללינקולן 16

אושרה למתן תוקף (לאחר דיון בהתנגדויות):

תאריך 09/08/2023	פרוטוקול 0014-23 החלטה 15
תאריך 26/06/2024	פרוטוקול 0009-24 החלטה 12

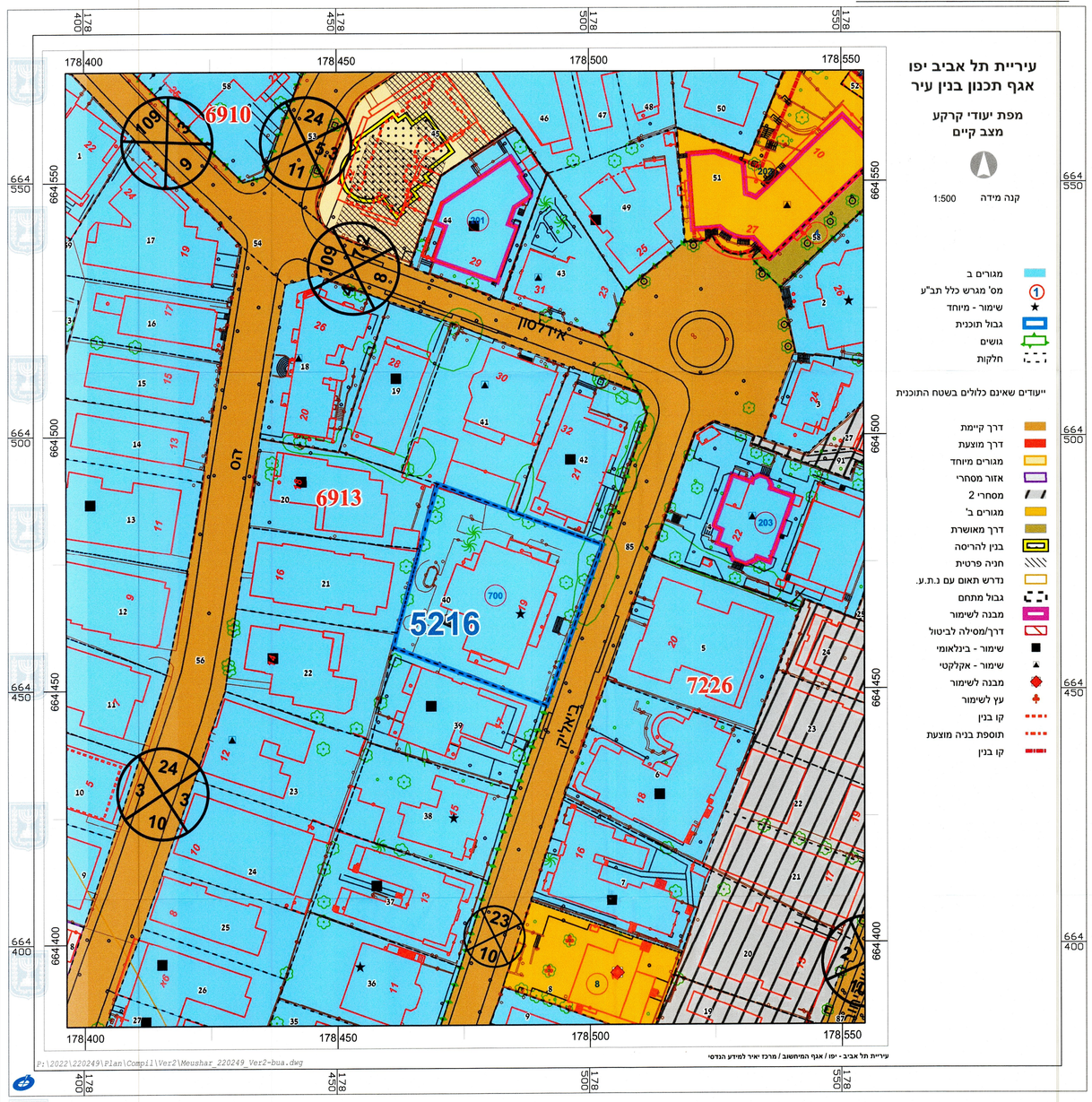
מנהל האגף	מהנדס העיר	יו"ר הועדה/סגן יו"ר הועדה
אורלי אראל	אורנה כהנאי, אדר'	ליאור שפירא, עו"ד

תאריך 01-10-2024

נאושרת סמכות מקומית

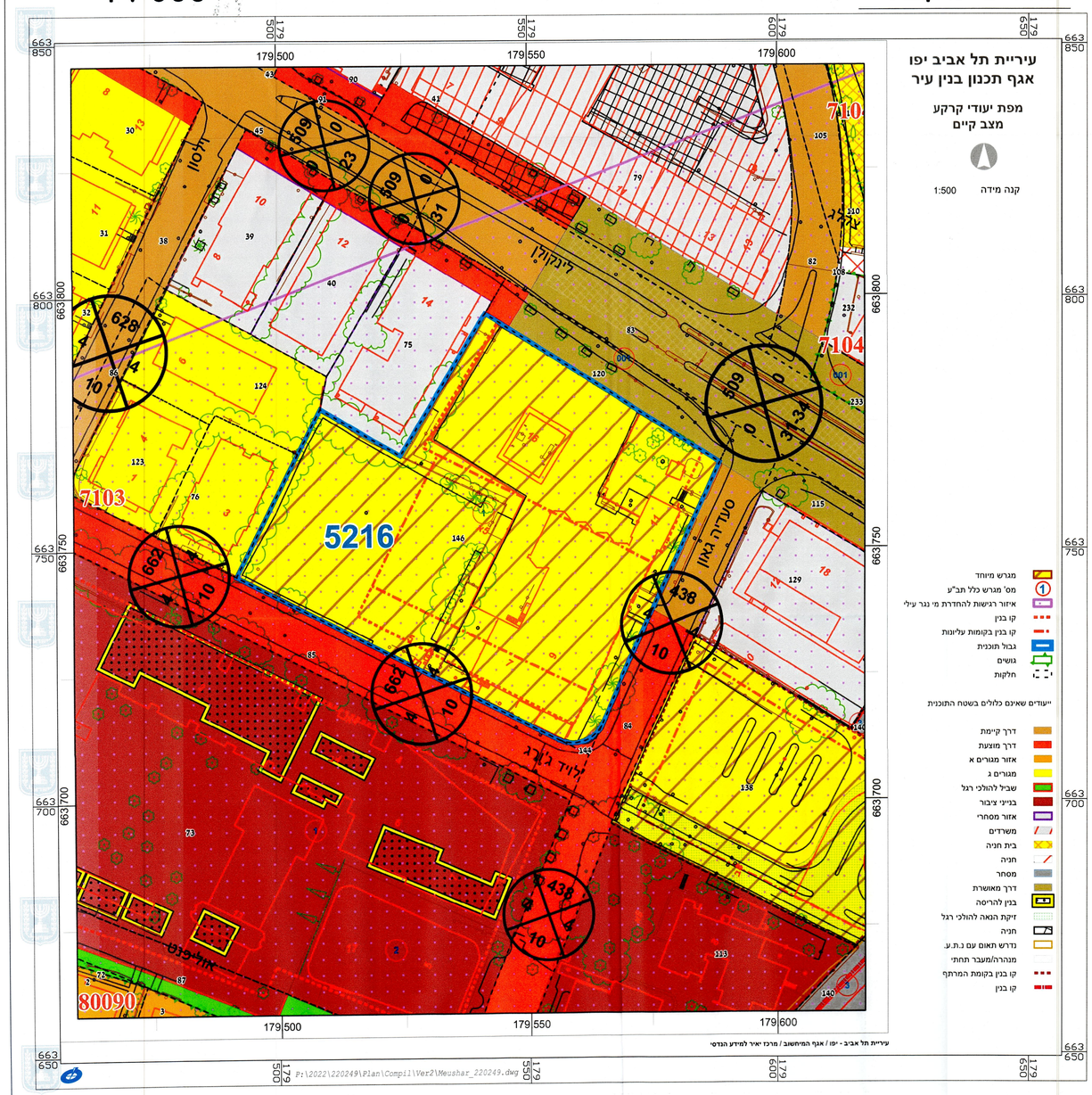
מגרש מוסר

1 : 500



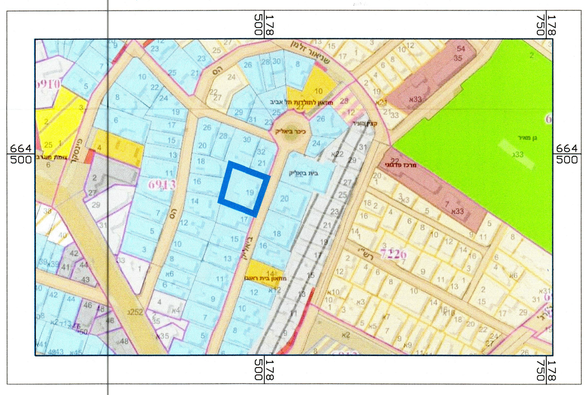
מגרש מקבל

1 : 500



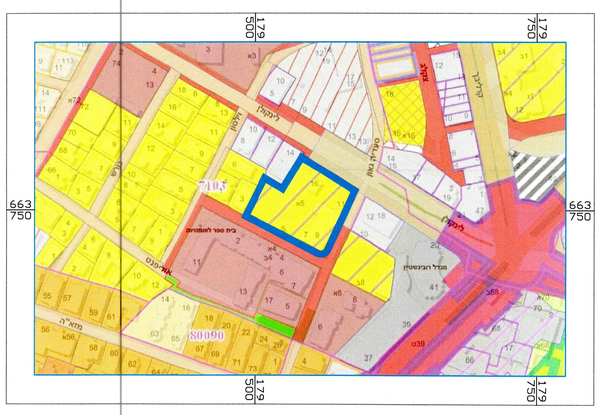
תרשים סביבה - מגרש מוסר

קנ"מ: 1:2500



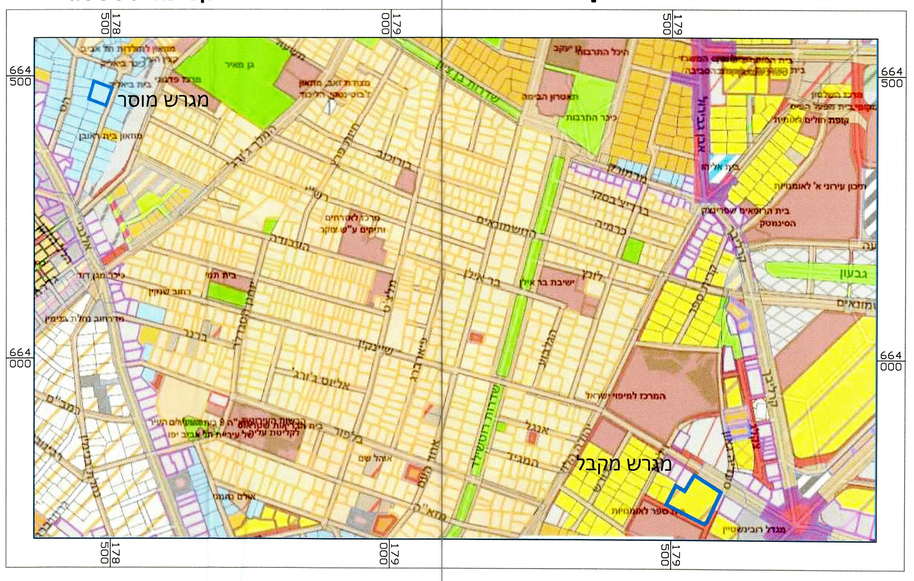
תרשים סביבה -מגרש מקבל

קנ"מ: 1:2500



תרשים סביבה משותף

קנ"מ: 1:5000



קבוצת דטהמפ DATAMAP GROUP

דטהמפ מפות ומידע גאוגרפי בעמ | פרייברג מהנדסים ומפקחים בעמ | גסניו ושות' מודדים ומפקחים בעמ

רח' בר-כוכבא 23, בני-ברק 51206 ת.ד. 7541000 03-7541000 03-7516356

23 Bar-Cochva St., Bnei-Brak 51206 Tel.03-7541000 Fax.03-7516356

http://www.datamap.com